

Fala Park

파라파크

PL. Architekci
PL. 아키텍시



Location Wolsztyn, Poland

Function Sports & Recreation facility

Site area 4,311 m²

Bldg. area 1,278 m²

Total floor area 3,331 m²

Landscape area 3,033 m²

Stories 3FL

Design participation Bartek Bajon, Katarzyna Cynka, Marcin Kozierowski, Jacek Augustyniak, Filip Szafranski

Client Fala Park sp. z o.o.

Structural engineer KM Pracownia Projektowa, Mariusz Masiota, Dominik Kowalski

Photographer Bartosz Makowski

대지위치 폴란드, 볼슈틴

용도 스포츠 및 레크레이션시설

대지면적 4,311 m²

건축면적 1,278 m²

연면적 3,331 m²

조경면적 3,033 m²

규모 3층

사진 바르토시 마콥스키



Situation

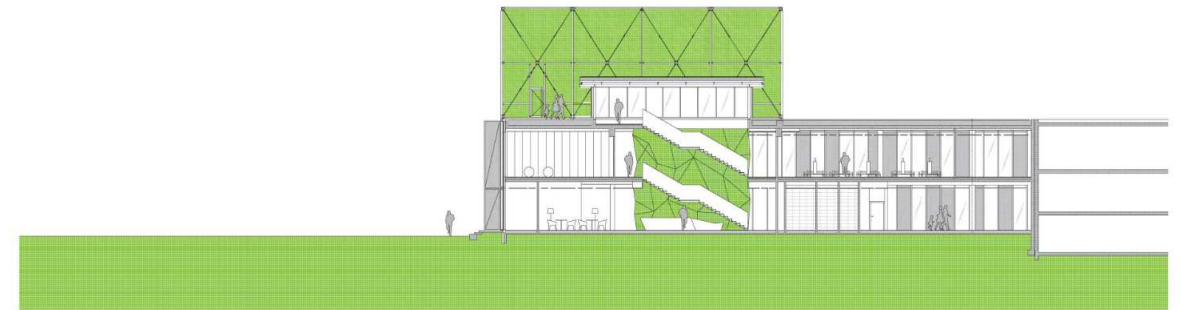

Section I

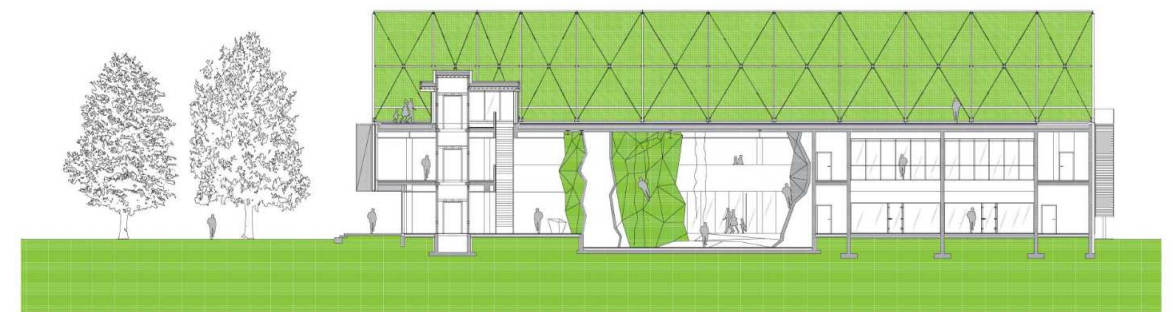

0 1 2 3m

Section II



Overall view



Parking lot(night)



Exterior(night)

Fara Park is a sports & recreation center situated in the small and picturesque town of Wolsztyn, Poland famous as the location of a locomotive roundhouse. The new center has been built on a former brownfield site bordering an historic park and offering views to a nearby lake. Our intention was to take full advantage of the sites location by creating visual connections from the building to its attractive surroundings with the main internal spaces requiring natural light having views towards the lake. A rooftop tennis court – Poland's first - offers users an exciting platform to admire the far-reaching panorama of the town's historic church towers and dense rooftops. The form and massing of the building is derived from the spatial requirements of the sporting functions within.

Although initially Fara Park was supposed to be enclosed, we persuaded the investors to keep it open and elcoming; creating a new, inviting and energetic public space that seeks to strengthen the connections between the town, the park and the lake. Along with the rooftop tennis court, Fara Park accommodates: 4 bowling alleys, 2 squash courts, a full height climbing wall, a gym with spin and fitness studios, a children's play area, a mini-golf course, a cafe, and bike and Segway hire. The building has been wrapped with semi-translucent, vertical brise-soleil panels arranged to create an expressive modular facade whilst reducing solar gain. Because the plot was too small to locate tennis court on the ground, we decided to put him on the roof. To protect people on the ground before falling tennis ball we design 8m high cage, which is also a construction for shutters below. Thanks this we have court tennis witch picturesque view for old town, park and lake! It's tennis on 'higher level' Inside, contemporary and vivid interiors have been used to enable easy orientation within the entwining yet distinctive buildings functions. Bright accent colours and clear graphics and signage were used throughout to appeal to users of all ages. A striking, green climbing wall, which can be seen throughout the building dominates the main interior space and acts as a notional 'core' and way-finding device for users. The climbing walls distinctive form is also playfully expressed in the treatment of the stairs, furniture and other elements of the building.

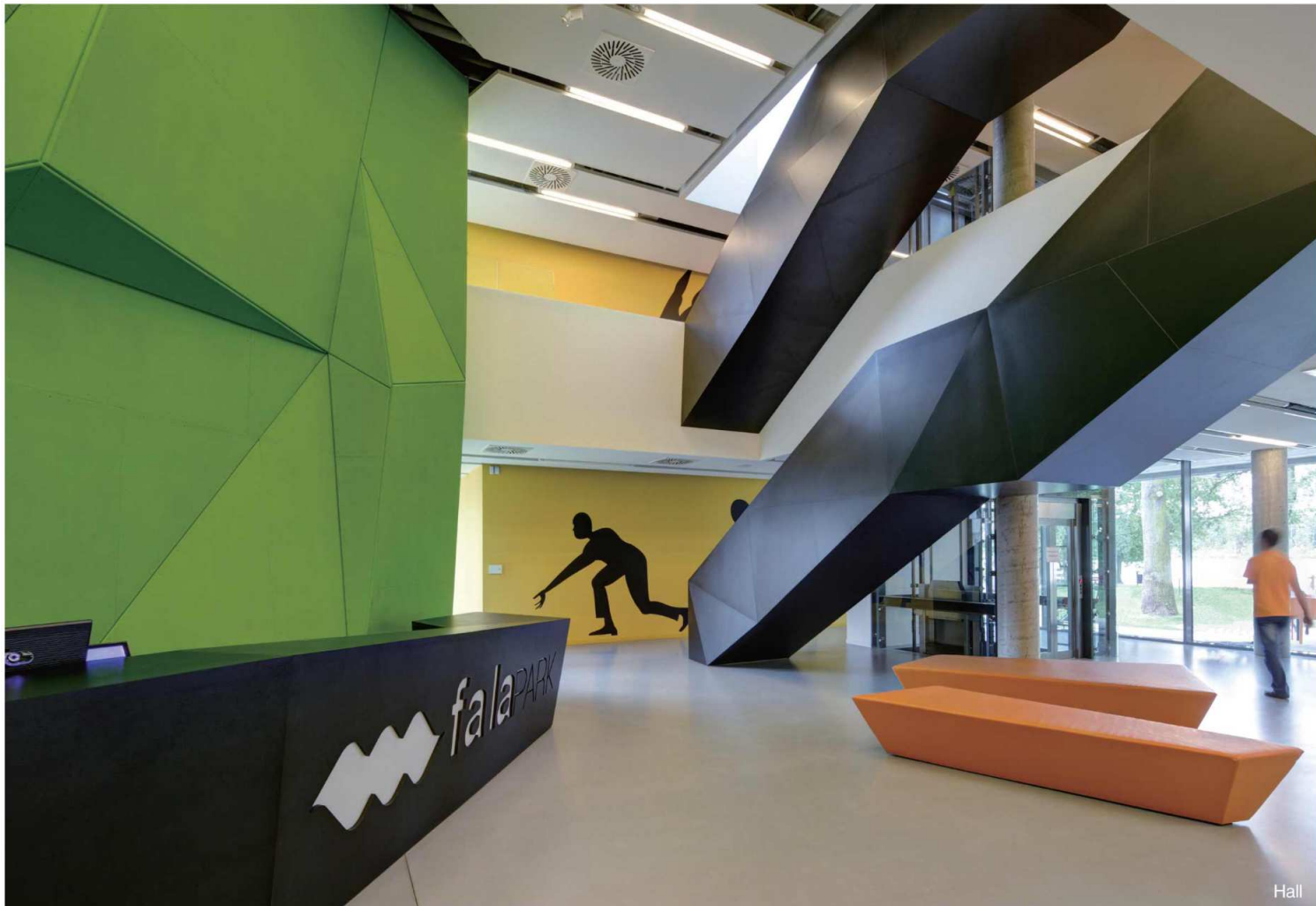

Hall



Bowling



Corridor

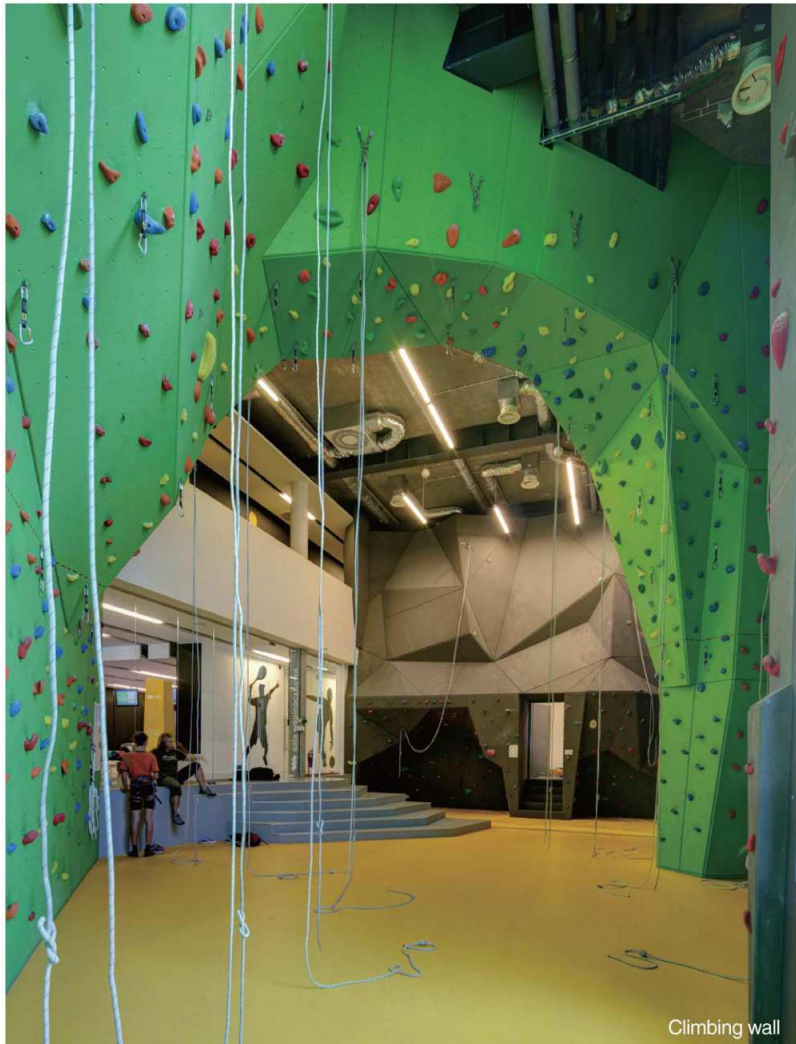

Climbing wall

파라파크는 작고 아름다운 마을이자 폴란드에서 자동차 라운드하우스 소재지로 유명한 볼슈틴에 소재한 스포츠 및 레크리에이션 센터이다. 이 새로운 센터는 역사적인 공원과 인접한 과거 브라운필드에 세워져 근처에 있는 호수를 내다보고 있다. 우리가 의도했던 바는 건물과 아름다운 주변 환경과 호수 경관을 보기 위해 자연 채광이 필요한 주 내부 공간을 통해 시각적으로 연결하여 이 장소의 지정학적 장점을 최대한 활용하자는 것이었다. 옥상에 있는 테니스 코트는 이용자들이 이 마을에 있는 역사적인 교회 탑들과 조밀한 지붕들로 이루어진 파노라마한 경치를 만끽할 수 있는 플랫폼 역할을 하고 있다. 건물의 형태 및 용량감은 스포츠 기능에 필요한 공간적 요건들에 기초하고 있다.

처음에 파라파크는 폐쇄적인 구조로 건축할 예정이었으나 투자자들을 설득해 개방형으로 만들어 마을과 공원, 호수 간의 연계성을 강화할 수 있는 새롭고 매력적이며 활기찬 공공 공간을 만들고자 했다. 파라파크에는 네 개의 볼링 레인과 두 개의 스쿼시 코트, 완전한 높이의 암벽, 스피드와 피트니스 센터가 있는 체육관, 어린이를 위한 놀이 구역, 미니 골프 코스, 카페, 자전거 및 세그웨이 하이커 등이 있다. 이 건물은 반투명의 브라이스-솔레일 패널로 덮여 있어 직사광선을 줄이면서도 모듈러 형태의 파사드를 이루고 있다. 테니스 코트를 지면에 세우기에는 면적이 너무 좁아 옥상에 테니스 코트를 만들기로 결정했으며, 떨어지는 테니스공에 사람들이 맞는 것을 피하기 위해, 8m 높이의 방벽을 마련했다. 이로 인해 오래된 마을과 공원 및 호수의 멋진 경관을 볼 수 있게 됐다. 높은 곳에서 테니스를 칠 수 있고, 내부는 현대적이고 생생한 인테리어를 사용해 건물이 가지고 있는 기능 내에서 쉽게 방향을 찾을 수 있게 했으며 밝은 악센트 색상과 분명한 그래픽과 기호를 사용해서 모든 연령대의 이용자들에게 어필할 수 있게 했다. 눈에 띄는 녹색의 암벽은 건물 전체에서 볼 수 있는 곳으로서, 건물의 주요 인테리어 공간을 차지하고 있으며, 이용자들에게는 방향을 찾을 수 있는 중심부 역할을 하고 있다. 암벽의 독특한 형태는 계단, 가구 및 기타 건물의 다른 요소를 처리하는데 있어 유쾌한 방식으로 표현되어 있다.

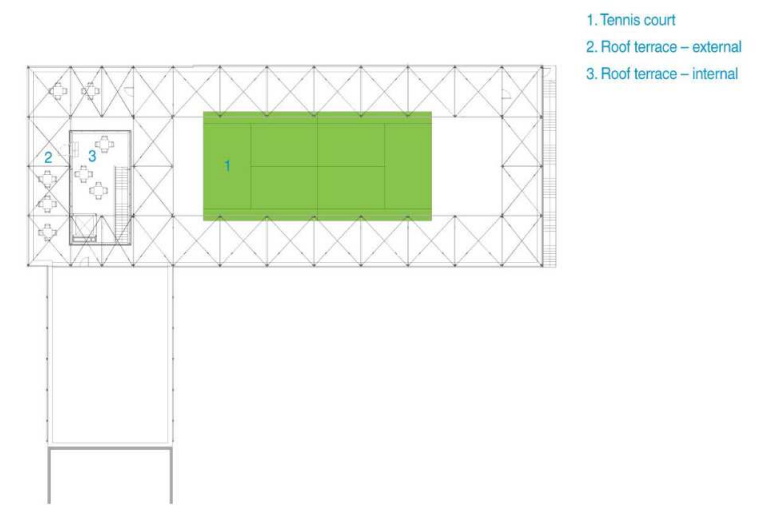

Third floor plan



First floor plan



Second floor plan